



PALAZZO REALE MILANO, 04 DICEMBRE 2024 ore 17.15

La visita guidata alla mostra di Munch a Milano presenta una straordinaria esposizione di capolavori di uno dei più celebri artisti tra Ottocento e Novecento, la cui pittura, immediata e potentissima, costituisce una pietra miliare dell'intera Storia dell'Arte.

Partendo dagli esordi più naturalistici e più chiari, i capolavori in mostra presentano la progressiva evoluzione della pittura di Munch verso una visionarietà sempre più malinconica, densa di ansia e di sofferenza, in cui i temi della vita e della morte, della paura, della pazzia e della malattia diventano preponderanti e in cui simbologie occulte, ombre e letture complesse raccontano un universo intimo e personale ma che è al contempo specchio di un'Europa in profonda crisi.

La visita guidata permette, pennellata dopo pennellata, di entrare nell'universo espressivo dell'artista, che ha saputo coniugare le grandi novità della pittura contemporanea con le tensioni esistenziali personali, dando vita ad un linguaggio diventato iconico.

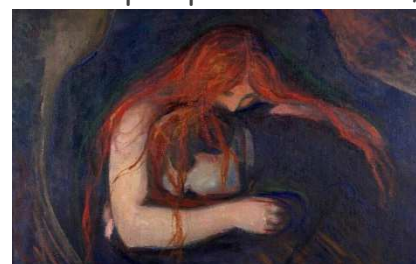

PROGRAMMA:

Ore 17.00 Ritrovo nel cortile di Palazzo Reale di MILANO (MM DUOMO) e microfonaggio;

Ore 17.15 Inizio visita (durata un'ora e un quarto circa).

LA VISITA È SUBORDINATA AL RAGGIUNGIMENTO DI UN NUMERO MINIMO DI PARTECIPANTI

QUOTE DI PARTECIPAZIONE – POSTI LIMITATI

Soci Sezione L'iscrizione alla Sezione pari a € 5,00 ha valore annuale (anno solare) e consente di partecipare a prezzo agevolato.	€ 14
Soci CRA FNM	€ 17
FITeL La tessera FITeL, del costo di €. 6,00, ha valore annuale (anno solare) e consente la partecipazione a tutte le iniziative del CRA FNM.	€ 21

Il Responsabile di Sezione

Carlo Gherbesi

Il Segretario
Fabio Monfrecola

Il Presidente
Luciano Ghitti

Cognome Nome CID

Telefono privato (cell.) e-mail

I MODULI PARZIALMENTE COMPILATI NON VERRANNO ACCETTATI

✎ (Riportare anche il nominativo del richiedente se partecipante).

n. ... Soci Sezione Cognome e Nome

n. ... Soci CRA FNM Cognome e Nome

n. ... Iscritti FITeL Cognome e Nome

PAGAMENTO		
Contanti <input type="checkbox"/> (da versare al momento della prenotazione)	Ruolo paga <input type="checkbox"/>	Bonifico <input type="checkbox"/> (Allegare giustificativo di pagamento) Intestato a: Circolo Ricreativo Aziendale FNM IBAN IT02 Z 050340169 0000000007699

**Il modulo di adesione, correttamente compilato e firmato, dovrà pervenire al CRA FNM entro il 18/11/2024 (le rinunce oltre tale data saranno soggette a penale dell'intera quota) e/o fino a esaurimento posti con una delle seguenti modalità:
 e-Mail: crafnm@crafnm.it - Brevi Manu/Corrispondenza Interna: Sedi CRA FNM**

- ✓ Il/la sottoscritto/a, firmando il presente modulo, è consapevole che i partecipanti alle iniziative CRA FNM non sono coperti da polizza assicurativa, pertanto l'organizzazione declina ogni responsabilità civile e penale.
- ✓ Autorizza inoltre la realizzazione e l'utilizzo di fotografie, video o altri materiali audiovisivi effettuati durante l'evento.
- ✓ Il nominativo dei partecipanti potrà essere fornito a Milnoguia per poter effettuare l'appello prima della visita.
- ✓ **L'EFFETTUAZIONE DELL'INIZIATIVA È SUBORDIANTA AL RAGGIUNGIMENTO DI UN NUMERO MINIMO DI PARTECIPANTI**

Data

Firma

